

COMUNE DI CINISI
11 GEN 2007
0000432
Cat. Class. Fasc.

REGIONE SICILIANA
PROVINCIA DI PALERMO

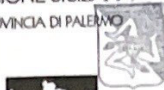

REGIONE SICILIANA
ASSESSORATO DEL TERRITORIO E DELL'AMBIENTE
CONSIGLIO REGIONALE DELL'URBANISTICA

COMUNE DI CINISI

513 del 08/06/06

IL SEGRETARIO
(Dott. Giuseppe Palesano)

Piano Regolatore Generale

CONSULENTE ESTERNO
Arch. VITTORIO GIORGIANNI

IL PROGETTISTA
Ing. SALVATORE ZERILLO

COLLABORATORE INTERNO
All. Arch. GIOVANNI CAVATAIO

COLLABORATORI ESTERNI:
Arch. GIUSEPPE CHIRCO
Arch. MASSIMILIANO EVOLA
Arch. ROSSELLA PAGANO
Arch. COSTANZA RUFFINO
All. Arch. FILIPPO PALAZZOLO

REGIONE SICILIANA
Assessorato del Territorio e dell'Ambiente
IL PRESENTE DOCUMENTO COSTITUISCE ALLEGATO 19
AL D.D.N. 1466 DEL 20/12/2006
IL DIRIGENTE DELL'U.O. 7.1
(Dott.ssa Rosanna Giordano)

Data:
Aprile 2009

Aggiornamento

COMUNE DI CINISI (prov. di Palermo)

...ia conforme all'originale adottato / approvato
con delibera Consiliare n. 04 del
e allegato e parte integrante

08 APR. 2004
dell'atto.

Cinisi, li

12.1 GIU 2004

Vincoli Territoriali Scala 1:10000

IL CAPO AREA AMMINISTRATIVA

(Dott. Lea G. Orlando)

Orlando



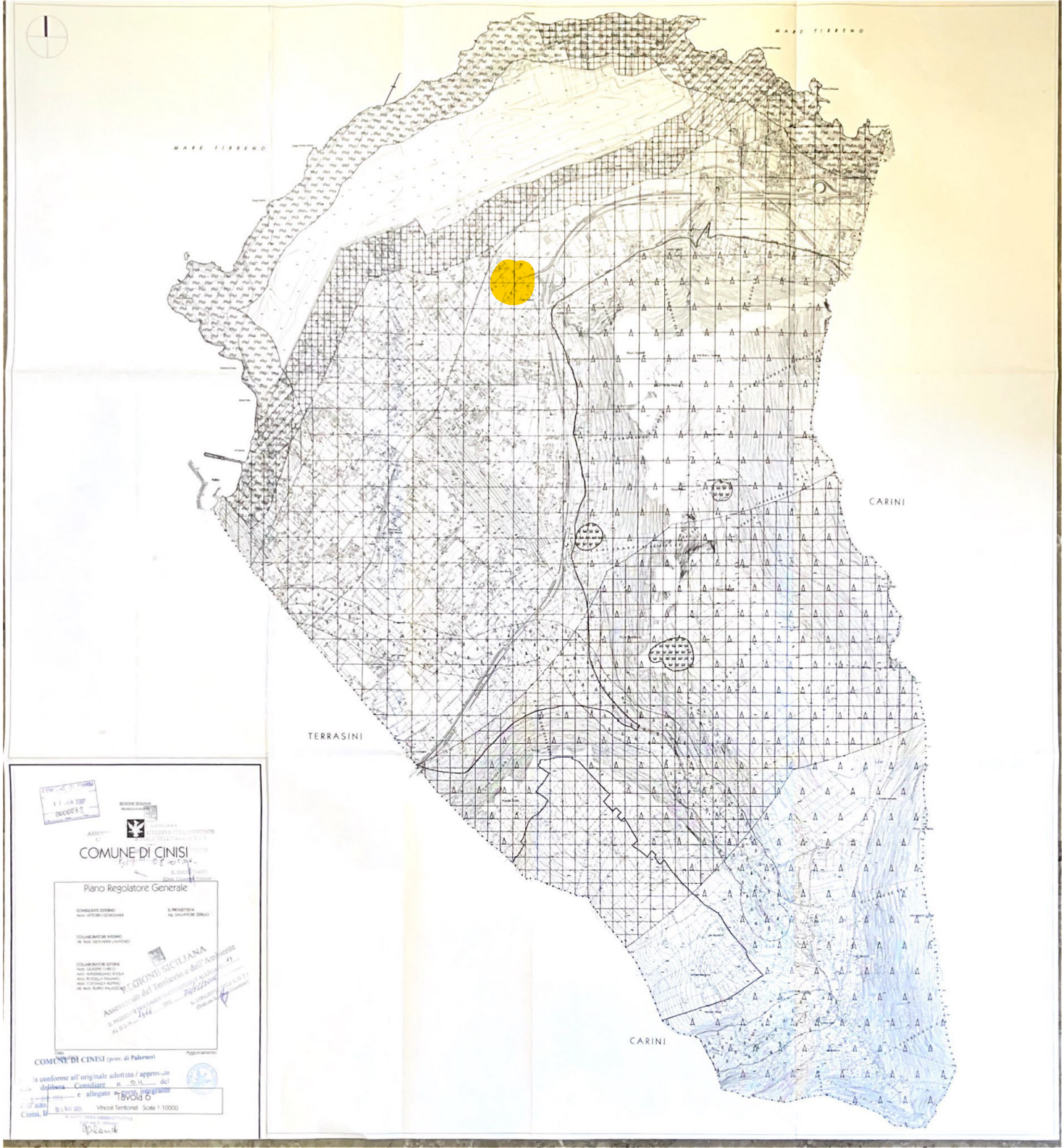

MARE TIRRENO

MARE TIRRENO



CARINI

TERRASINI

CARINI



COMUNE DI CINISI

Piano Regolatore Generale

CONSIGLIO COMUNALE
COMMISSIONE REGIONALE
COMMISSIONE REGIONALE

ASSOCIATO DEL TERRITORIO e dell' Ambiente
in attuazione dell' art. 14 della Legge Regionale n. 14 del 19-03-1994

COMUNE DI CINISI (prov. di Palermo)
in conforme all' originale adottato / approvato
dalla Consiliare n. 011 del
e allegato al Piano Regolatore Generale
TAVOLA 6
Cinisi, li 11/04/2007 Vicesindaco Scaglione Scale 1:10000

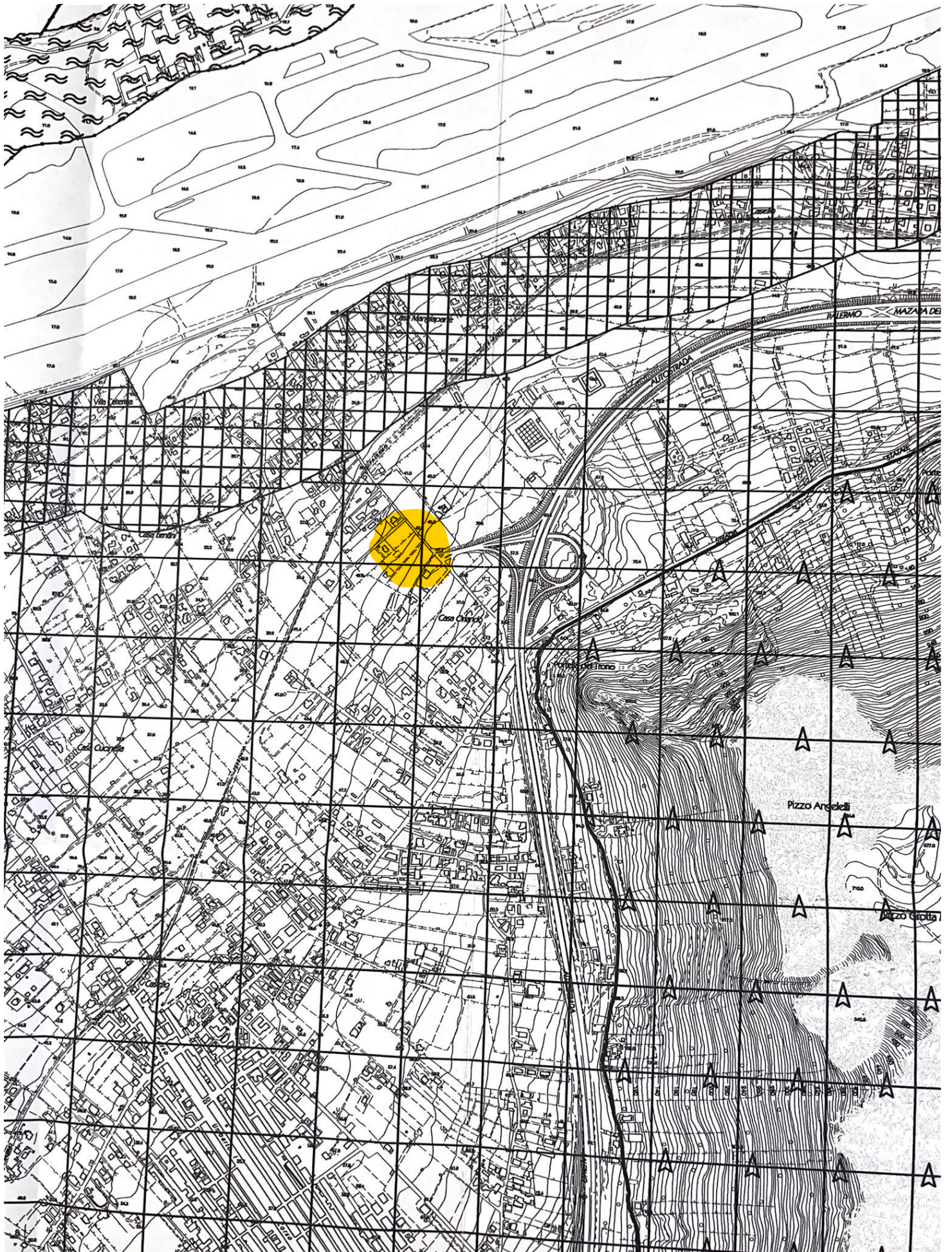

VINCOLI TERRITORIALI

VINCOLI PAESAGGICI

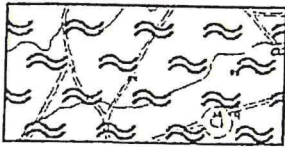

Fascia di vincolo paesaggistico L. 431/85, art. 1 lettera a)



Fascia di rispetto dei torrenti L. 431/85, art. 1 lettera c)

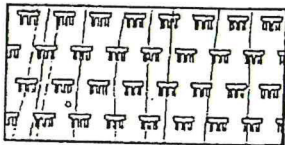

I.A - Area di interesse archeologico L. 431/85, art. 1 lettera m)

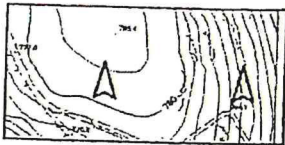

Vincolo idrogeologico R.D. 3267/23

VINCOLO AEROPORTUALE L. 58/63



Area di inedificabilità assoluta

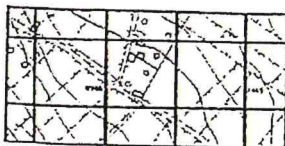

Area con limite di edificabilità in altezza (rapporto 1:20)

