

La presente copia, composta di n
fogli, è conforme all'originale esistente
presso questo ufficio.

REGIONE SICILIANA
PROVINCIA DI PALERMO



CAPO AREA TECNICA

(Ing. Cologero Triolo)

COMUNE DI CINISI

Piano Regolatore Generale

CONSULENTE ESTERNO
Arch. VITTORIO GIORGIANNI

IL PROGETTISTA
Ing. SALVATORE ZERILLO

COLLABORATORE INTERNO
All. Arch. GIOVANNI CAVATAIO

COLLABORATORI ESTERNI:
Arch. GIUSEPPE CHIRCO
Arch. MASSIMILIANO EVOLA
Arch. ROSSELLA PAGANO
Arch. COSTANZA RUFFINO
All. Arch. FILIPPO PALAZZOLO

IL COMMISSARIO STRAORDINARIO

Data:
Aprile 2002

Aggiornamento



Tavola 6

Vincoli Territoriali Scala 1:10000

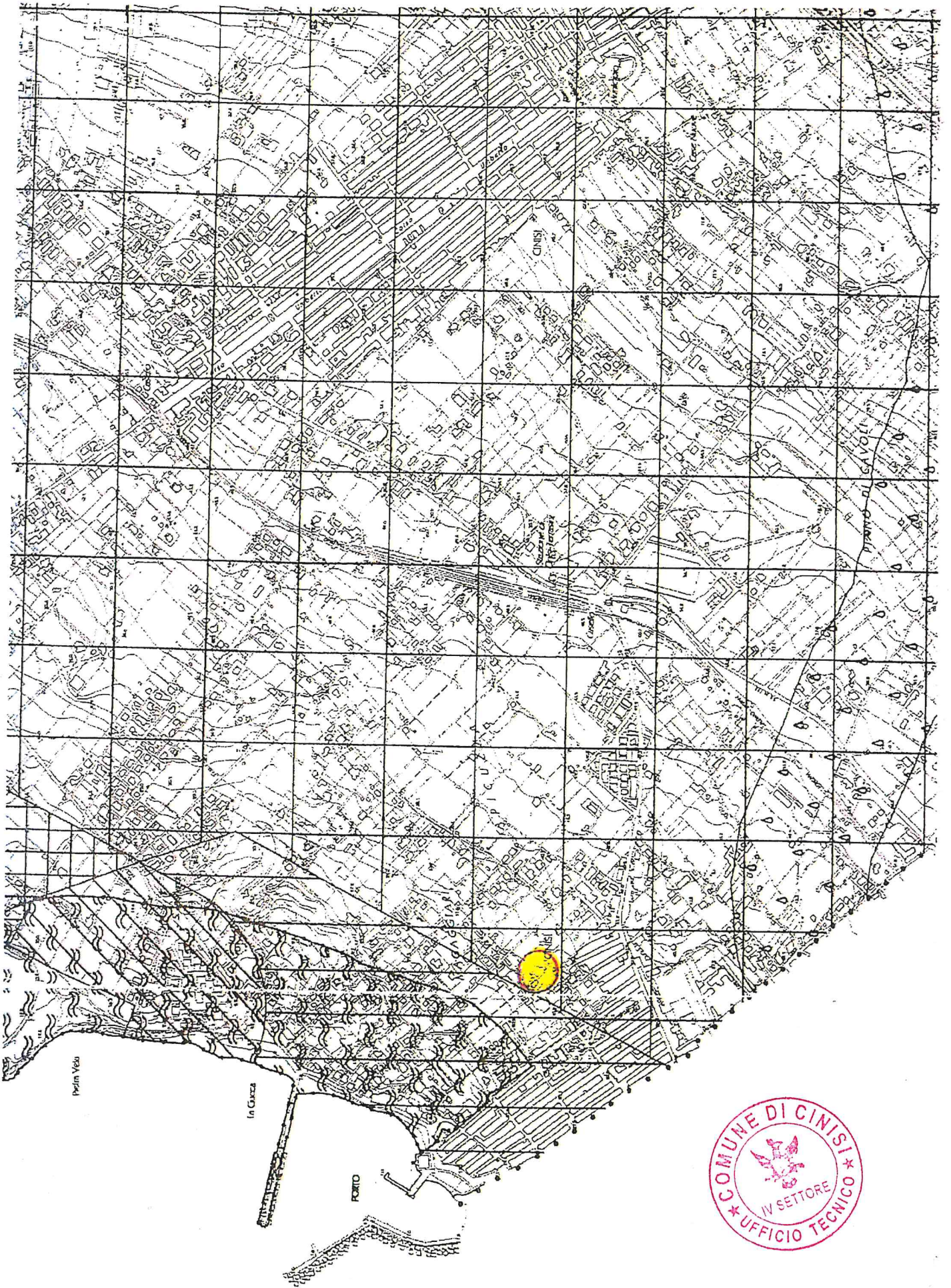

VINCOLI TERRITORIALI

VINCOLI PAESAGGICI

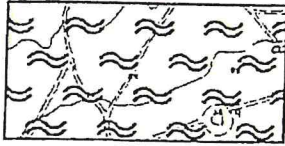

Fascia di vincolo paesaggistico L. 431/85, art. 1 lettera a)

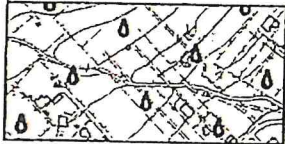

Fascia di rispetto dei torrenti L. 431/85, art. 1 lettera c)

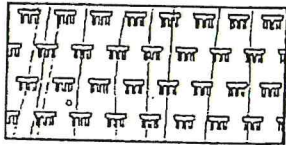

I.A - Area di interesse archeologico L. 431/85, art. 1 lettera m)

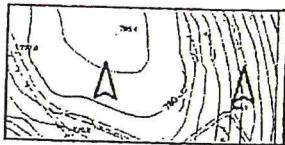

Vincolo idrogeologico R.D. 3267/23

VINCOLO AEROPORTUALE L. 58/63



Area di inedificabilità assoluta

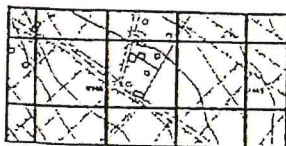

Area con limite di edificabilità in altezza (rapporto 1:20)

